

**RAMCHANDI COLLEGE SARAIPALI**  
**DIST-MAHASAMUND (C.G.) YEAR -2023-24**  
**FEEDBACK FROM STUDENT**

Perticular	Ques. No.	Very Good	Good	Normal	Poor
1-How useful is your course career wise? कैरियर के लिहाज से आपका कोर्स कितना उपयोगी है ?	Q - 1	147	96	22	0
2-How is the arrangement of books in the library according to the syllabus? पुस्तकालय में पाठ्यक्रम के अनुसार पुस्तकों की व्यवस्था कैसी है ?	Q - 2	137	92	34	2
3-How is the arrangement of drinking water in the college? कॉलेज में पीने के पानी की व्यवस्था कैसी है ?	Q - 3	131	111	22	1
4-How is the environment of the college from the teaching point of view ? शिक्षण की दृष्टि से महाविद्यालय का वातावरण कैसा है ?	Q - 4	144	100	20	2
5-How is the discipline in the college?कॉलेज में अनुशासन कैसा है ?	Q - 5	119	117	27	2
6-How is the co-operative attitude of the professors and staff towards you in the college?कॉलेज में प्रोफ़ेसर और कर्मचारियों का आपके प्रति सहयोगात्मक रवैया कैसा है ?	Q - 6	158	89	16	2
7-How is the sports competition / cultural program organized in the college? महाविद्यालय में खेलकूद प्रतियोगिता / सांस्कृतिक कार्यक्रम का आयोजन किस प्रकार किया जाता है ?	Q - 7	166	83	14	2
8-Level of Education in the College ?महाविद्यालय में पढाई का स्तर ?	Q - 8	160	90	13	2
9-Teacher encourage you to participate in extra curricular activities ? शिक्षक आपको अतिरिक्त गतिविधियों में भाग लेने के लिए प्रोत्साहित करते हैं ?	Q - 9	141	95	27	3
10-Your opinion on the overall facilities in the college?furniture, electricity, black board , Practical Lab etc. .कॉलेज में समग्र सुविधाओं पर आपकी राय ? फर्नीचर , बिजली, ब्लैक बोर्ड , प्रयोगशाला लैब आदि .	Q - 10	128	107	27	3
		<b>1431</b>	<b>980</b>	<b>222</b>	<b>19</b>
<b>TOTAL (%)</b>	<b>%</b>	<b>143.1</b>	<b>98</b>	<b>22.2</b>	<b>1.9</b>

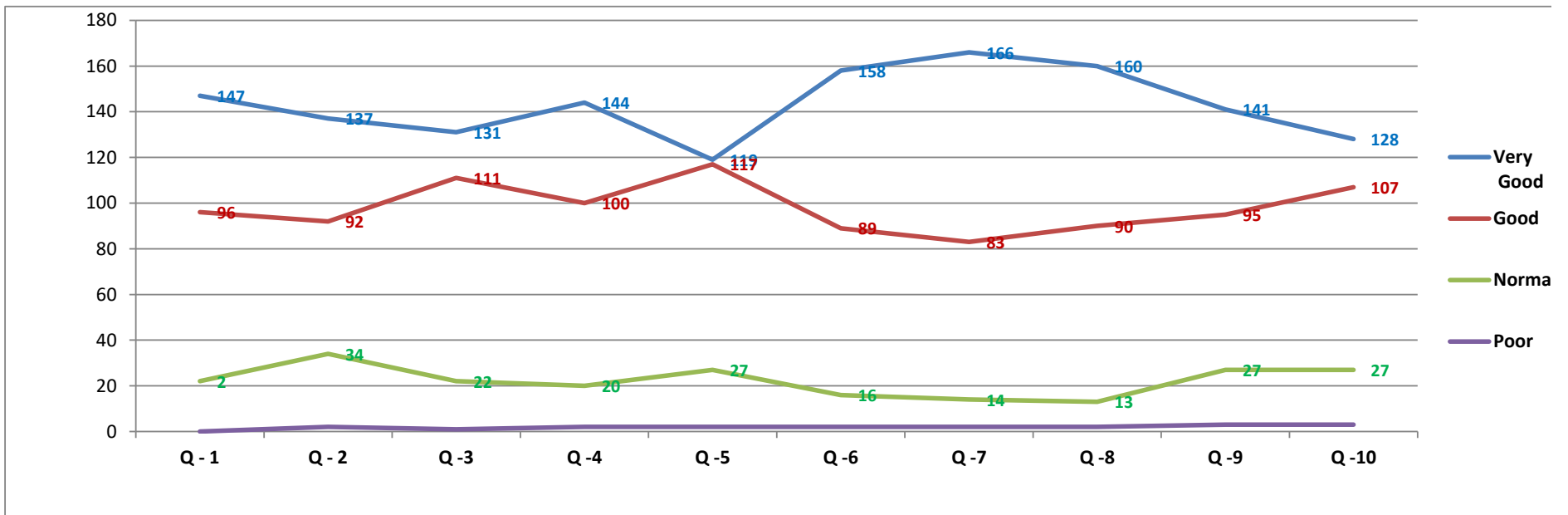

IQAC ANALYSIS OF STUDENT'S FEEDBACK ON - 143% are Very Good , 98% student are good , 22.2% are normal and 1.9% are none .